



3, 2, 1 ... Start!



Parking Van Cuyck: Jan Van Cuyckstraat, Hoogstraten
Kapucijnenklooster: Dreef 42, Meersel-Dreef

Aardbeienroute in een notendop

40 kilometer / Vlak, 30% autovrij / Weidse landschappen /
Portie erfgoed / Idyllische Markvallei / Tal van picknickplekjes



Volg deze bordjes en je zit goed!

Routedokter

Is er een bordje verdwenen, beschreven of beschadigd? Surf naar www.routedokter.be, of scan de QR-code, en vul het meldingsformulier in. Op routedokter.be vind je ook up-to-date informatie over werken of omleidingen.



Colofon

Redactie: Toerisme Provincie Antwerpen APB / **Opmaak:** Phobos & Actor / **Druk:** Drukservice Impressa / **Kaart:** Elke Feusels / **Foto's:** Mie De Backer
Verantwoordelijk uitgever: APB Toerisme Provincie Antwerpen
Koningin Elisabethlei 22 - 2018 Antwerpen
Copyright tekst, kaart en traject: Toerisme Provincie Antwerpen
De informatie werd met zorg verzameld. Wijzigingen zijn altijd mogelijk, maar vallen niet onder de verantwoordelijkheid van de uitgever.



KEMPEN

D/2023/0408/12

Aardbeienroute

Hoogstraten

KEMPEN



40 km



Provincie Antwerpen



Sint-Katharinakerk en Begijnhof

Welkom in het land van de aardbei

Het mekka van de aardbeienteelt ligt in Hoogstraten. Deze fietstocht voert je langs talloze velden en serres met de **moiste en lekkerste aardbeien** van het land. Goed voor maar liefst 35 miljoen kilo aardbeien per jaar. Wist je dat de koning het eerste bakje 'eirbismen' van het nieuwe seizoen mag proeven?

Onderweg fiets je door de weidse landschappen van **de Markvallei**. Het idyllische riviertje vormt de natuurlijke grens tussen België en Nederland. Ongemerkt kruis je dan ook 2 keer de grens. Aan lieflijke picknickplekjes onderweg geen gebrek.

In het **historisch centrum** van Hoogstraten trakteer je jezelf op een portie werelderfgoed en een pittig streekbiertje.



Even halt houden!

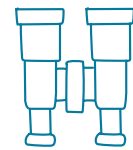

Aardbeien uit de muur

Goesting in een portie **verse aardbeien**? Je haalt deze Hoogstraatse specialiteit zó uit een automaat. Je vindt de automaten eenvoudig terug op de kaart met dit symbool:



Sint-Katharinakerk en Begijnhof

Bewonder de **imposante toren** van de Sint-Katharinakerk in het centrum van Hoogstraten. Een van de hoogste bakstenen gebouwen in Europa! Ook binnenin tref je een verzameling kunstschaten aan. In de schaduw van 'lange Katrien' vind je het **fantastische begijnhof** dat op de lijst van UNESCO Werelderfgoed staat.

Meersel-Dreef

Het meest **noordelijke puntje van België**: dat vind je in Heieinde in Meersel-Dreef. De Belgisch-Nederlandse grens loopt er kriskras tussen de huizen. Tijd voor een #selfie bij de grenspaal! Strijk zeker neer 'bij de paters' op het terras van het kapucijnenklooster en de Lourdesgrot.

#herinneringenmaken



www.kempen.be

Aardbeienroute

Tip

je kunt de fietstocht **verkorten** via de knooppunten 20 - 19 tot **27 kilometer** (noordelijke lus) of **20 kilometer** (zuidelijke lus).



Recreatiedomein De Mosten

Een paradijs voor kinderen met speeltuin, zwembad en klimpark.



Poosplaats Meersel-Dreef

Even uitblazen langs het water aan de sfeervolle Meerselmolen.

- Aardbeienroute
- Aardbeienroute (verkorting)
- fietsknooppunt (Antwerpen)
- fietsknooppunt (Nederland)

Met dank aan Toerisme Provincie Antwerpen © 2023 | Nadruk of aanpassing onder gelijk welk vorm is verboden | Kaartontwerp TPA & Elke Feuls | www.provincieantwerpen.be | Voor verbeteringen en suggesties op de routes en de bewegwijzering: www.routedokter.be

Castelré

Een stukje Nederland in België.

Markvallei

In augustus-september bloeit de grote pimpernel en kleurt de vallei bordeauxrood.

Bouwhoeve

Bouwhoeve 2, Wortel
Heerlijk hoeve-ijs, zeker een ommetje waard.



0 km 2 km

- | | | | | | |
|-----------|------------------|-------------------|----------------|------------------------|--------------|
| Kerk | Watermolen | Drinkwaterfontein | Fietsverhuur | Paalkamperen | Aardbeinveld |
| Kapel | Windmolen | Brouwerij | Fietspunt | Gevaarlijke oversteeek | Wijngaard |
| Kasteel | Bezoekerscentrum | Picknickplaats | Infokantoor | Station | Camperplaats |
| Boerderij | Museum | Automaat | Fietsinrijpunt | Jachthaven | |
| Begijnhof | Recreatiedomein | Ijsverkoop | Natuurgebied | Uitzicht/uitkijktoren | |